

# Servidumbre doméstica en Colombia

Identificar y visibilizar violencias silenciosas especialmente trata de personas en mujeres empleadas del servicio doméstico en Colombia

## ¿Qué dice el Estado?

De 25 respuestas obtenidas a nivel nacional, solamente 5 entidades reportaron casos por servidumbre.

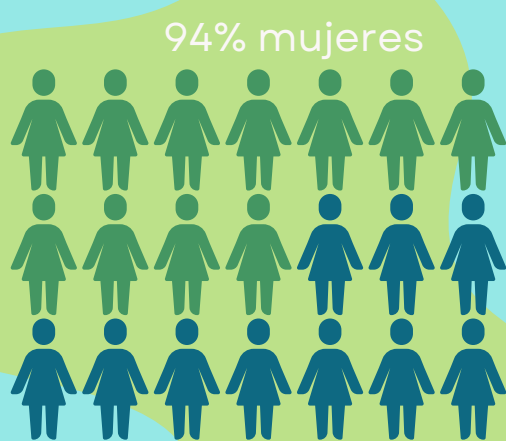
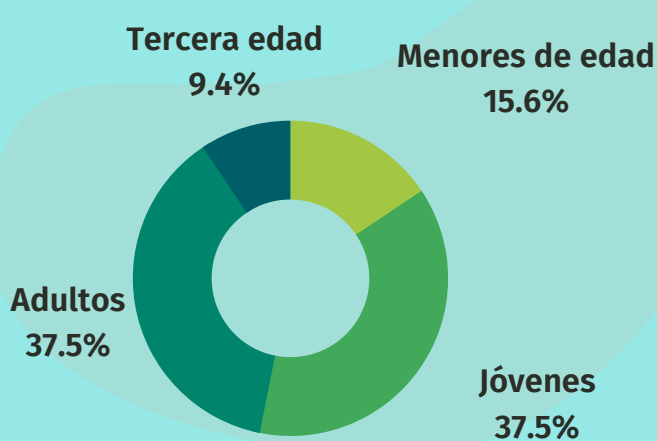

Según los datos aportados por Mininterior la mayoría de víctimas de servidumbre doméstica son mujeres, tan solo 2 hombres se han identificado desde el 2016 -2022

Al igual que en otras finalidades de explotación, en servidumbre la edad de las víctima se encuentra principalmente en el rango productivo.

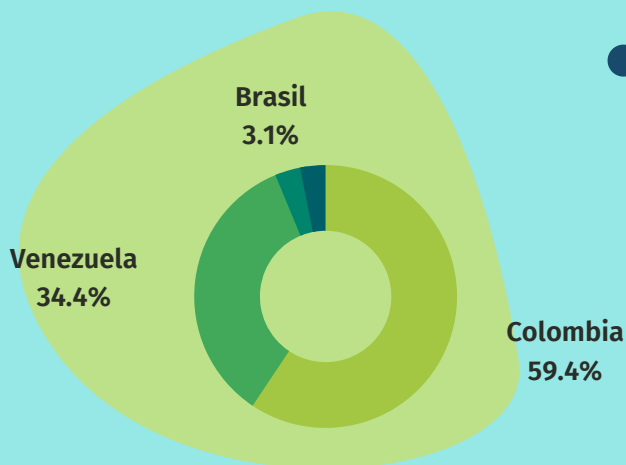

## País de origen

Colombia es un país tanto de origen, tránsito como destino para la trata de personas, en este caso por la crisis que vive Venezuela, las mujeres están siendo víctimas de servidumbre.



La principal ciudad de destino para la explotación ha sido Bogotá,

En esta finalidad de explotación se visibilizan grupos étnicos que no son frecuentes en otras modalidades.

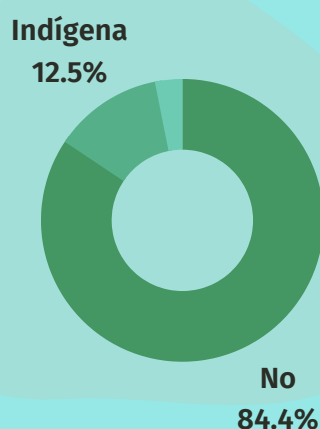

## ¿Las mujeres qué dicen?

Las mujeres han sido agredidas al interior de sus trabajos. Rara vez denuncian y son pocas las que reciben algún acompañamiento para superar estas violencias.

## Tipo de violencia

La violencia que más han vivido es la emocional y la sexual. 5 mujeres refieren haber sufrido servidumbre doméstica.

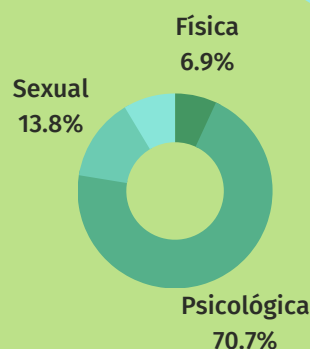

Un 87% refieren no haber recibido ningún tipo de acompañamiento.



Un 75% de las personas encuestadas afirman que en algún momento en este trabajo recibieron poca o ninguna remuneración económica-

Un alto número de las personas encuestadas manifiestan que no saben qué es la servidumbre doméstica.

47 %

# ¿Qué dicen las organizaciones?

Las organizaciones y sindicatos que trabajan a favor de las mujeres empleadas del servicio doméstico han identificado principalmente violencia física y psicológica.

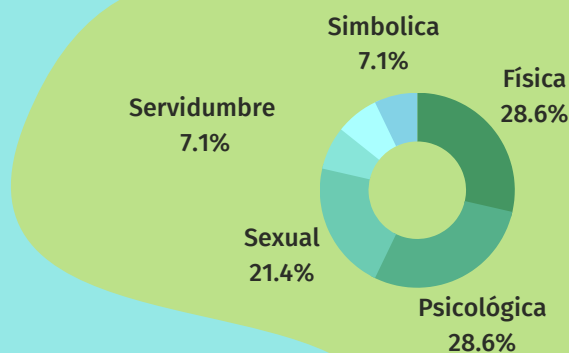

Con la llegada del **COVID** las situaciones de violencia se exacerbaron, incluso algunas vivieron restricciones en su libertad de locomoción, quedando al interior de sus lugares de trabajo.

La violencia hacia las mujeres empleadas en el servicio doméstico se ha naturalizado.

La violencia es una situación muy frecuente para las mujeres trabajadoras del servicio doméstico. Inclusive cuando su empleador es un funcionario público.

## Conclusiones generales

"La trabajadora doméstica tiene que tener los mismos derechos laborales que cualquier otra persona pueda tener" Monica Sandoval Arango, Fundación Bien Humano



- Las violencias que viven las mujeres trabajadoras domésticas son **silenciadas e incluso naturalizadas**.
- **Las mujeres que han vivido algún tipo de violencia** desempeñando su trabajo por lo general **se encuentran solas sin ningún tipo de acompañamiento**.
- A las mujeres trabajadoras domésticas **se les dificulta hablar de las violencias que han vivido**, incluso les cuesta expresarlo pese a que haya pasado un largo tiempo.

- La servidumbre doméstica **como una finalidad de trata de personas es poco conocida y difícil de identificar**, las mujeres trabajadoras domésticas no cuentan con herramientas para reconocerla.
- **Las entidades** que tienen a su cargo la trata de personas en los territorios **no cuentan con herramientas para identificar la servidumbre doméstica en las comunidades**.
- No existen programas explícitos para abordar esta finalidad de explotación.
- El trabajo doméstico al desarrollarse en espacios privados posibilita que las mujeres estén muy expuestas a sufrir cualquier tipo de violencia. **El Estado debe avanzar en la inspección y vigilancia de las condiciones laborales de este tipo de trabajos**.



## Ficha Técnica de la Investigación

Enfoque de la Investigación	Mixto
Tipo de Investigación	Descriptiva, de campo y documental
Encuestas	95 encuestas dirigidas principalmente a mujeres trabajadoras domésticas
Solicitud de información	A 32 departamentos y 5 entidades del orden nacional, de las cuales en total se recibieron 25 respuestas.
Entrevistas	4 organizaciones enfocadas a mujeres trabajadoras domésticas.
Grupos focales	2 grupos de mujeres trabajadoras domésticas

[WWW.CORPORACIONSERVOZ.ORG](http://WWW.CORPORACIONSERVOZ.ORG)



@CORPSERVOZ

[direccion@corporacionservoz.org](mailto:direccion@corporacionservoz.org)

En colaboración con:

Con el apoyo de: